# Enne kui Raplast sai linn

## Üleskutse raames raamatukokku toodud fotod Rapla alevist

Wana Rapla Kirik.

U. Tulviku kogu

# Postkaart saadetud Raplast Revalisse1916:

„Soovin õnne Jaani päewaks, saadan sulle ilusa kaardi, siis tähendab nagu sa oleks Jaani päew Raplas ...”

L. Lainväe kogu

Vaade Raplale kirikutornist 1920ndad

# Rapla vaade kirikutornist 1920nd

Luule Lainväe kogu

Rapla raudteejaam, 1920-30ndad

Jaama tänav ja Rapla TÜ kauplus

Urmas Tulviku kogu

Rapla taluperenaiste käsitöökursused 1920ndad

Mare Paidla kogu

# Rapla Maanaiste Selts 1929

Mare Paidla kogu

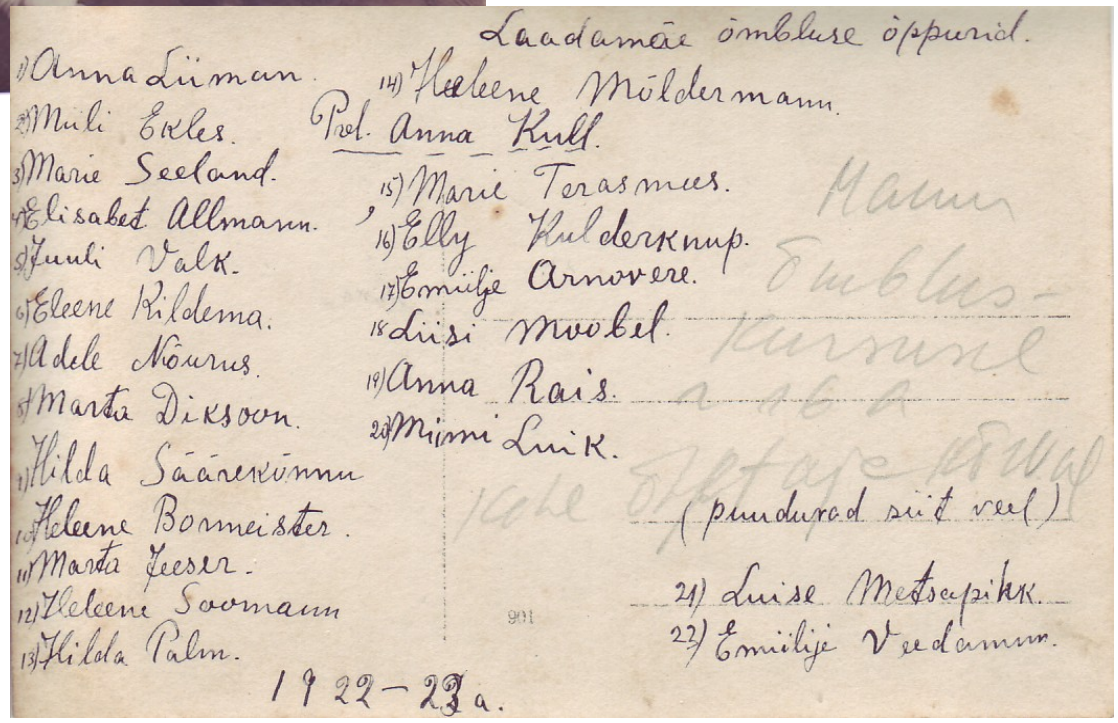

Laadamäe õmbluse õppurid.

1) Anna Lüman.
2) Müli Ekles.
3) Marie Seeland.
4) Elisabet Allmann.
5) Juuli Valk.
6) Eleene Kildema.
7) Adele Nõurus.
8) Marta Diksoon.
9) Hilda Säärekõnnu
10) Heleene Bormeister.
11) Marta Jeeser.
12) Heleene Soomann
13) Hilda Palm.
14) Heleene Möldermann.
Prof. Anna Kull.
15) Marie Terasmus.
16) Elly Kulderknup.
17) Emilje Arnovere.
18) Liisi Moobel.
19) Anna Rais.
20) Mimi Luik.
(puudurad siit veel)
21) Luise Metsapihk.
22) Emilije Veedamm.

1922–23 a.

# Laadamäe õmblusõpilased 1922-23

Eve Enoki kogu

Rapla pritsimaja ees 1930ndad

Luule Lainväe kogu

Ed. Koppel'i trükk, Raplas 1933. a.

**Rapla Haridusselts**

**Näitekursuste**

# LÕPU-PIDU

2. jõulupühal 1933. a.
Oma seltsimajas.

**Algus kell 8 õhtul.**

Näidend:

## „Vidriku parun"

Rahvatükk 3 vaatuses.
A. Särevi dramatiseering A. Tammanni romaani järgi.
Lavastaja: E. Haridusliidu instruktor H. Vaks.
Dekoratsioonid: E. Haridusliidu dekoraator R. Sepp.

TEGELASED:

| | |
|---|---|
| Jaak, Vidriku peremees . . . . | H. Peets |
| Leena, tema naine . . . . . | O. Nõu |
| Kustas, nende poeg . . . . . | J. Möldermann |
| Ripsiku Päss, Vidriku popsnik . | R. Nõu |
| Maali, ta naine . . . . . | A. Tiits |
| Kiiveti Taavet, teine Vidriku pops | E. Bock |
| Epp, ta naine . . . . . | H. Lipsthal |
| Lõmpsi Märt, vallavanem . . . | E. Koppel |
| Mõimaru Kaarel, vöörmünder . . | P. Pettai |
| Tiltsi Madis, ümbrusk. peremehi | R. Kraam |
| Liisi, ta tütar . . . . . | A. Lillenthal |
| Aljaku Juula, naabert. peretütar | H. Hammermann |
| Leenardi Mai, selle valla perenaisi | L. Mühlbaum |
| Parve Pärn, hangeldaja linnas . | M. Ambos |

Aeg: Enne maailmasõda.
Koht: Lõuna-Eesti, Vidriku talus.

**Tantsukava.**

VALS
REINLENDER
PADISPAAN
TANGO
POLKA

*

VALS, daamidele
FOKS-TROTT
PADIKAATER
KRAKOVJAK
KAERA-JAAN

*

VALS, vaba valik
RUMBA
PAPILJON, daamidele
TANGO
POLKA

Margus Enna kogu

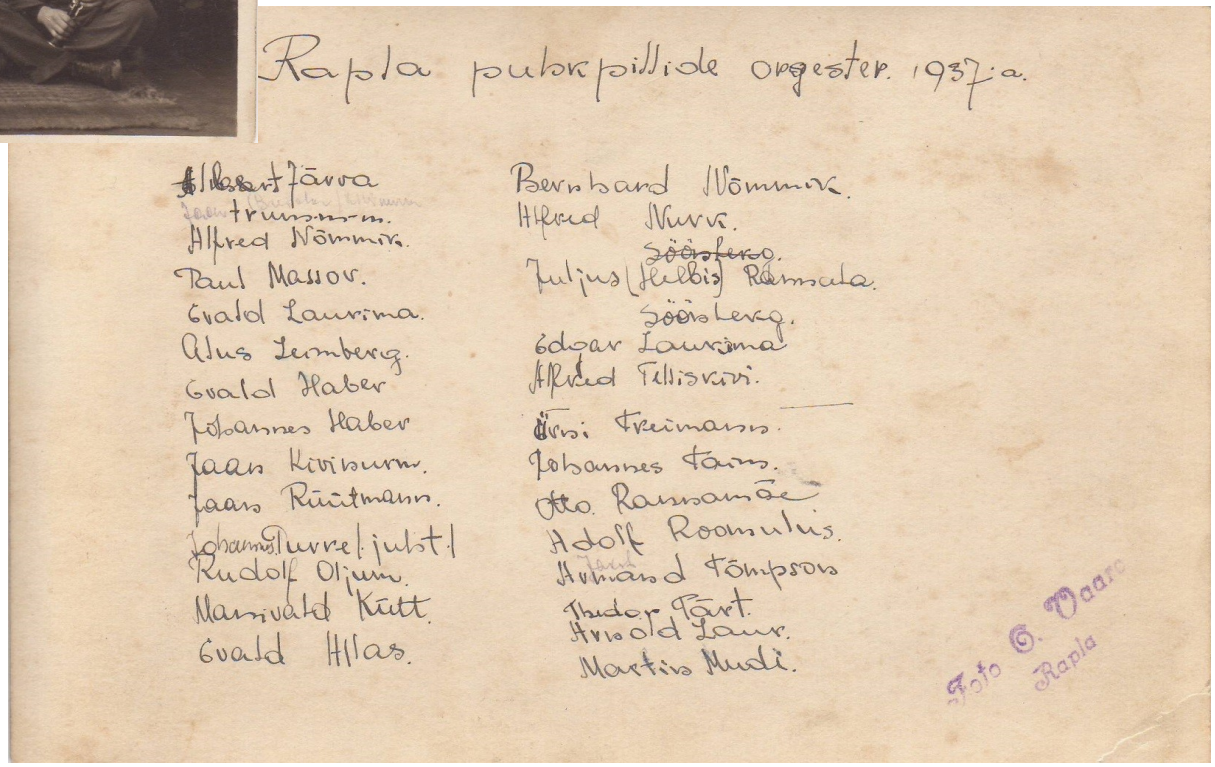

Rapla puhkpillide orgester. 1937:a.

Albert Järva
Jaan Kivinurm.
Alfred Nõmmik.
Paul Massov.
Gvald Laurima.
Alus Leimberg.
Gvald Haber
Johannes Haber
Jaan Kivinurm.
Jaan Rüütmann.
Johannes Turre (juht)
Rudolf Oljum.
Manivald Kütt.
Gvald Allas.

Bernhard Nõmmik.
Alfred Nurk.
Söönteko.
Juljus (Helbis) Rannala.
Söönteko.
Edgar Laurima
Alfred Telliskivi.
Ürsi Freimann.
Johannes Taim.
Otto Rannamäe
Adolf Roomulus.
Armand Tõmpson
Theodor Tart.
Arnold Laur.
Martin Mudi.

Foto G. Vaaro
Rapla

# Rapla puhkpilliorkester 1937

Lea Kleinbergi kogu

Tallinna ja Viljandi mnt nurgal,
üks vankrilolijaist Hans Terasmees

E. Enoki kogu

# Rapla algkoolimaja

Madis Pärna kogu

Rapla algkoolimaja

Hans Tölpti foto

# Jaasi maja Tallinna maanteel 1930ndad

Ester Kanguri kogu

Tallinna maantee 1937

Luule Lainväe kogu

Parkal J. Türki maja 1930nd
(tänapäeval Tallinna mnt 57 parkla) Urmas Tulviku kogu

Voldemar Laane maja, Tallinna mnt 36
(Meie Äri kõrvalmaja) 1930nd

Urmas Tulviku kogu

Sabini äri ja bensiinijaam Tallinna maanteel (praegu maja nr 26, ärihoone kõrval) 1930ndatel

Piima müük Viljandi maanteel maja nr 20 juures 1920-30ndad

Mare Paidla kogu

Rapla pesumaja töötajad 1938. Pesumaja asus Viljandi mnt ääres hoones, kus oli ka ahjupotitöökoda (rahvasuus- kausivabrik).
1962 asuti hoonet ümber ehitama Estoplasti jaoks.

Luule Lainväe kogu

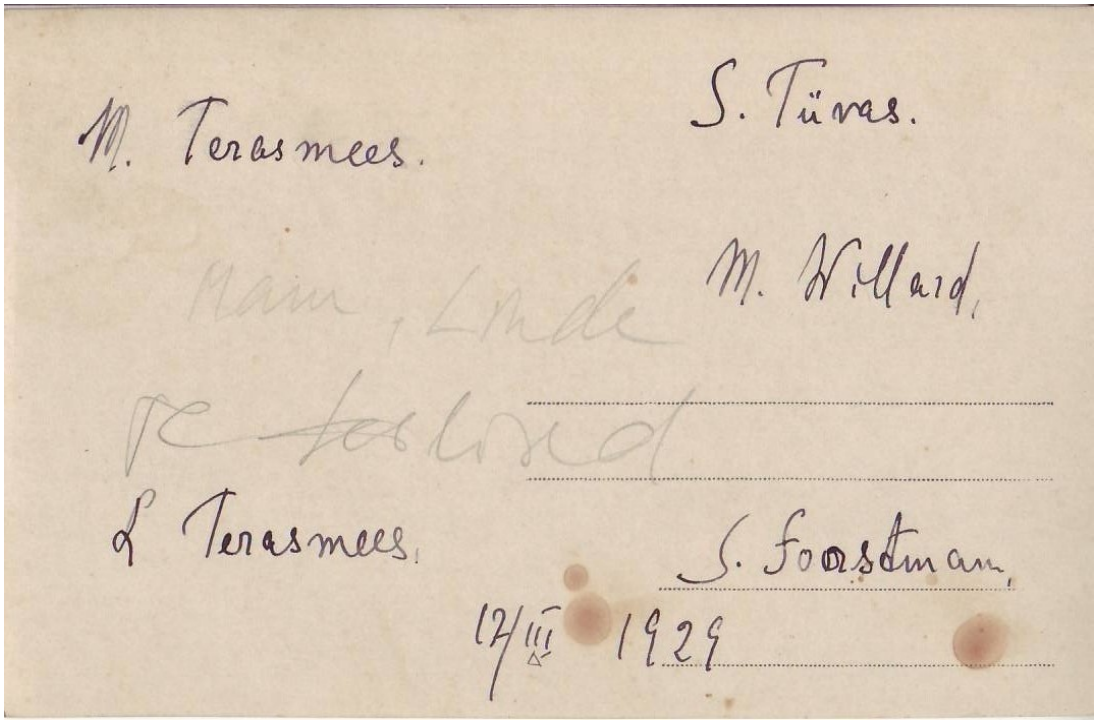


Linda ja Marie Terasmees (*esireas*) ning õmblusäri õmblejad 1929 Eve Enoki kogu

Marie Ruul (*ees keskel*) oma õmblusäri töölistega, *teises reas* Kristjan Ruul 1934

Rapla Tarwitajate Ühisuse puhkpilliorkester ja pillimeeste vormimüts 1930ndad

Lea Kleinbergi kogu

Viljandi mnt 9 - algselt Rumbergi pood, hiljem üürimaja
1972-1996 asus majas Rapla raamatukogu
Foto 1930nd II pool E. Kanguri kogu

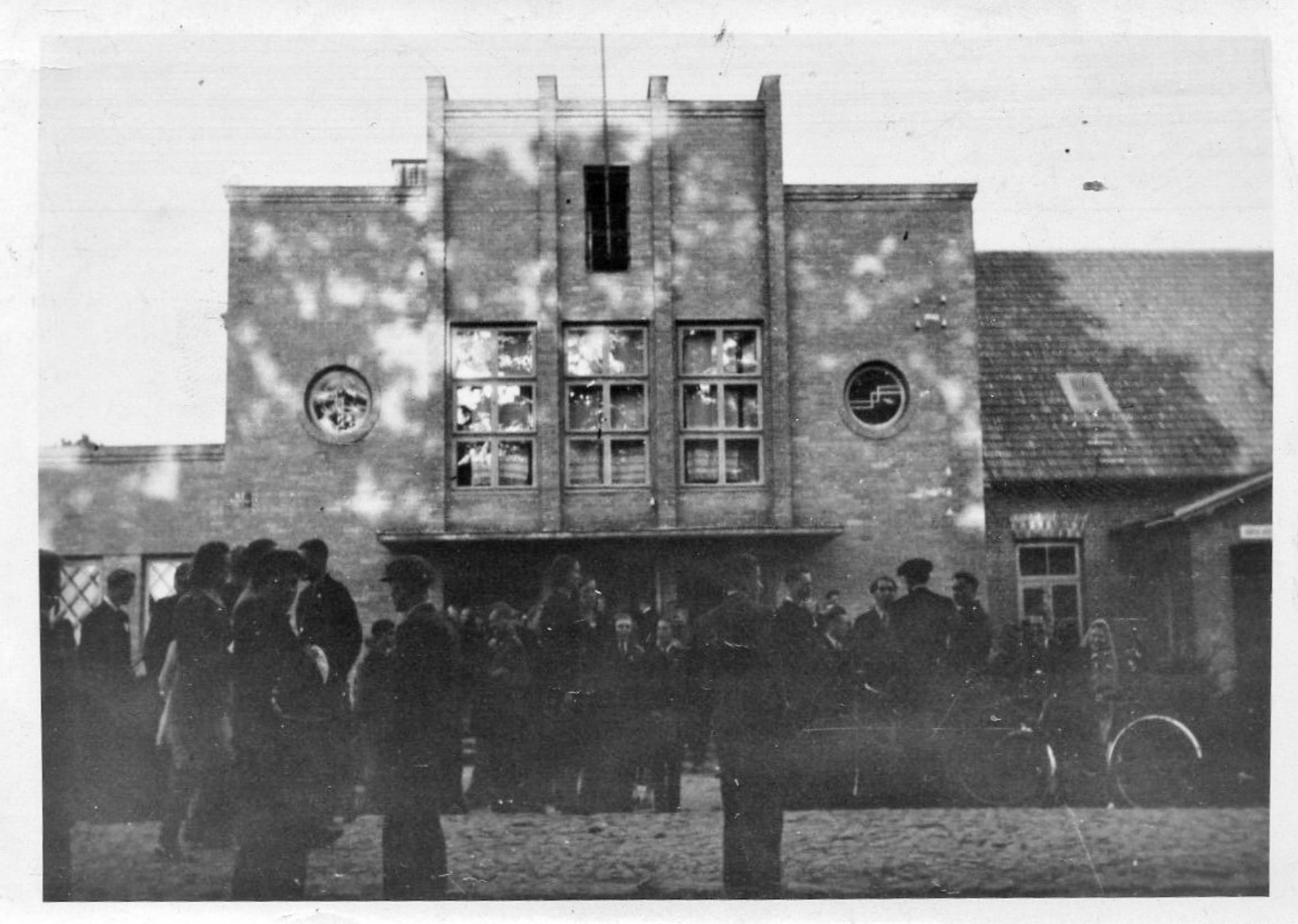

Rapla kultuurimaja 1945

Ester Kanguri kogu

Rapla Keskkooli segakoor laulupäeval
Rapla kultuurimaja taga, 1950nd algus
Eevi Sarapuu kogu

Rapla Keskkool 1950ndate keskel

Kooli võrkpalliväljakut korrastamas 1950ndate keskel

Juta Hiielo kogust

Tuletõrjevõistlused Rapla keskkooli taga 1955

Mare Paidla kogu

Õpetaja Musta matuserongkäik
Rapla keskkooli juures 1957

Mare Paidla kogu

Rapla Tallinna maanteel 1955

Foto Evald Radik

Tänase haldushoone alal Tallinna maanteel paiknenud haljasala 1950ndate keskel

Haljasalal oli ka mälestusmärk Suures Isamaasõjas langenuile

Foto Evald Radik

# Haljasala praeguse haldushoone kohal

Fotod Laine Sassiani kogust

# Alu teel 1962

Foto Arved Palm

# Rapla kiriku ümbrus 1964

Foto Arved Palm

# Pumbamaja Venekülas 1960nd

Taimi Jürgensi kogu

# Veneküla vaateid

1959

Foto Heimar Kungla

1962 Foto Evald Radik

Tüüpiline kilpmaja Venekülas Veetorni tänaval

Kohalikud lapsed ja nõukogude armee soldat 1968

Taimi Jürgensi kogu

Rapla Keskkool 1957

Margus Enna foto

Rapla leerilapsed 1957

Eevi Sarapuu kogu

Margus Enna foto

Margus Enna foto

Rapla uus haiglahoone 1954

Foto Evald Radik

Rapla kooperatiivi hoone Hariduse tänaval 1957

Margus Enna foto

Rapla saviaukudel 1958 : Mati Oskar, Adolf Pähkel, Madis Loo

# Saviaukudel 1966

Kaja Tammari kogu

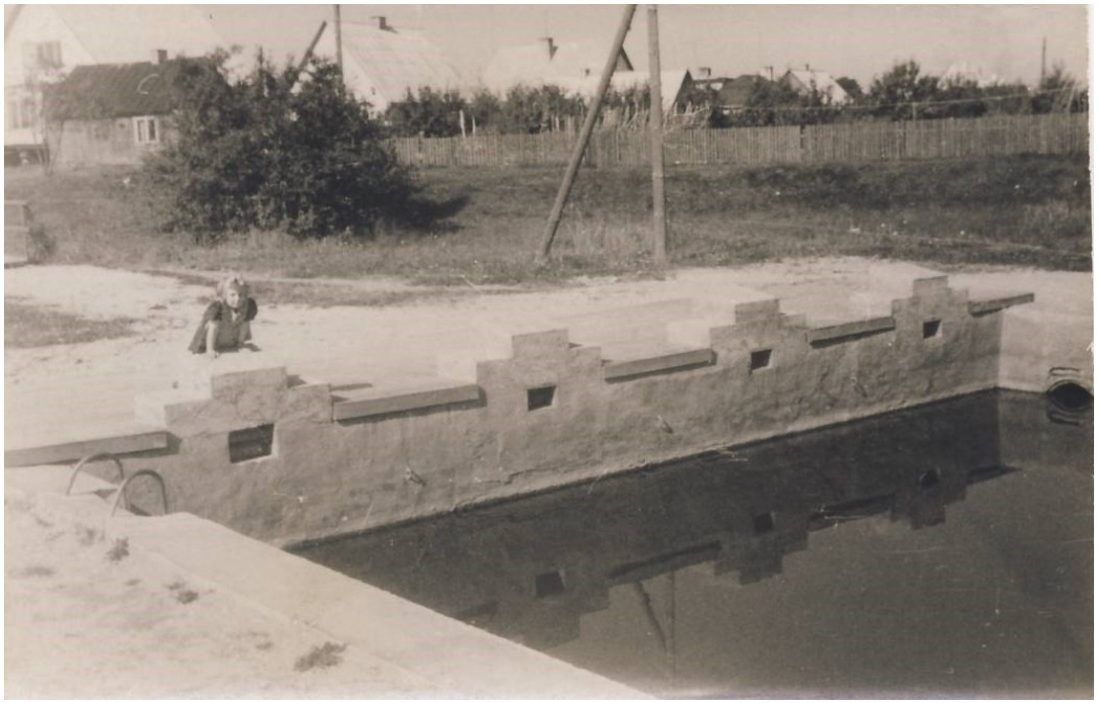

Ujumisbassein jõe ääres
1962

Sild tänase Jõe külalistemaja lähedal, mis viis basseini juurde 1964.

Fotod Arved Palm

# Rapla Lastepargis
1962

1964

Fotod Arved Palm

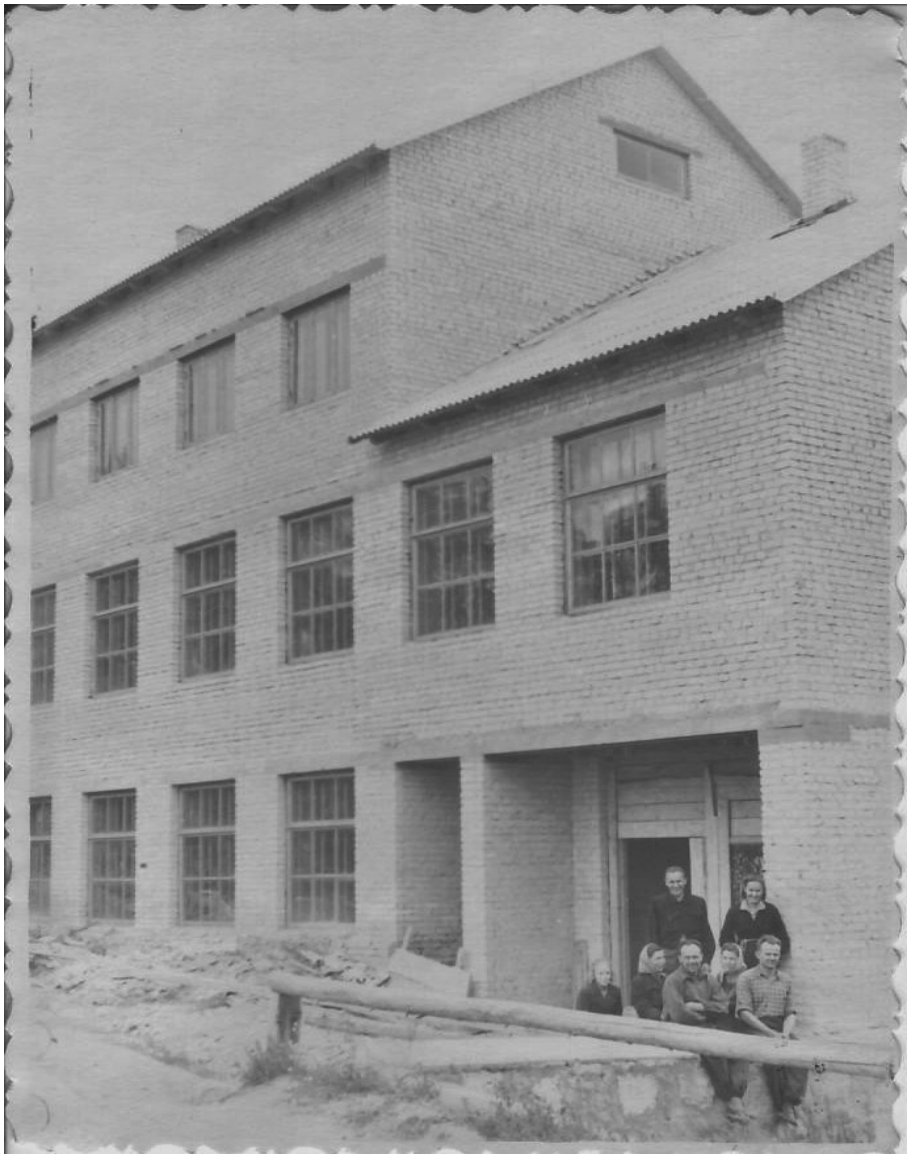

# Sõerumäe villavabrik
## 1950-60ndad
Heimar Kungla fotod

# Maja Jõe tn 21, 1964

Foto Arved Palm

Motokrossid Raplas. Krossirada oli Automi platsi taga metsas. Sõideti ka jõe ääres endisel tuletõrjeplatsil

Krossisõitja Endel Jakobson
Lumerajasõit 1970

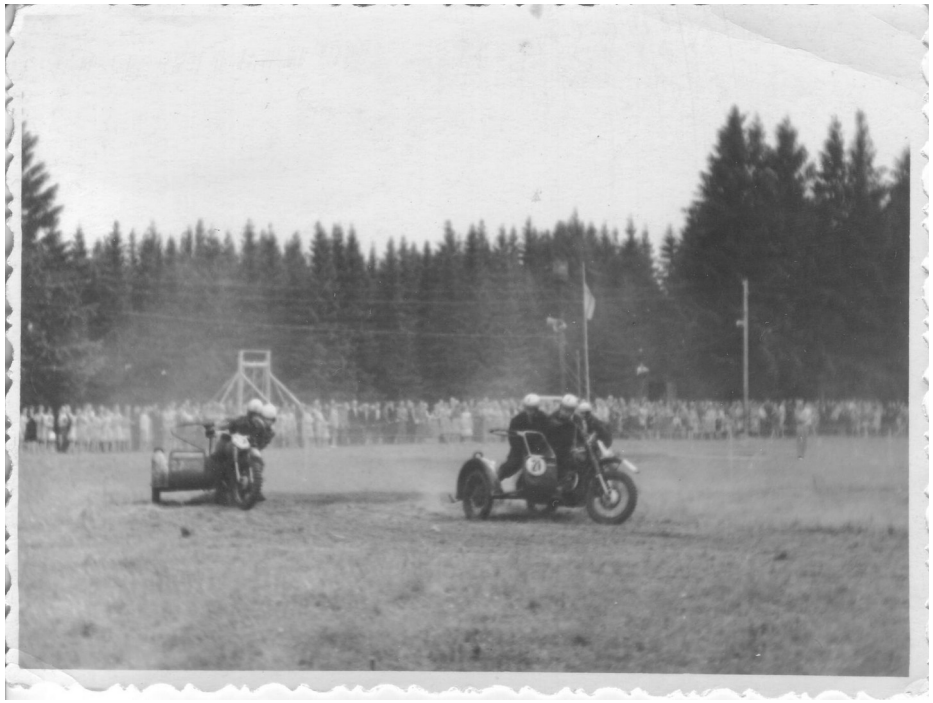

Fotod Evald Radik

# Tuletõrjespordi võistlused Sulupere tänava platsil

Fotod Evald Radik

Mahlamäe – bussijaam ja uuselamud 1964

# Aerofoto Rapla kiriku piirkonnast 1964-65

Foto Evald Radik

# Aerofoto Mahlamäe ja Lastepargi piirkond 1964-65

Foto Evald Radik

Rapla teraviljasalv (kruubitehas) Jaama tänaval 1968

Ülo Lohki kogu

Kioskid Hariduse tn alguses 1960ndad

Helgi Tuuga kogu

Kooperatiivi kauplused Tallinna maanteel praeguse kauplus Coopi alal. 1960ndad Helgi Tuuga kogu

# Teeninduskombinaadi hoone 1960ndatel

Heimar Kungla foto

# Vaade Mahlamäe bussijaamale 1960ndad

Helgi Tuuga kogu

Rapla universaalkauplus Tallinna maanteel, 1960ndad

Helgi Tuuga kogu

Talverõõmud Rapla Keskkooli juures 1960ndad

Helgi Tuuga kogu

Rapla keskkooli lauatennisistid: Sirje Tori, Aivar Murumaa, Heiki Kuus, Galina Litter, Uno Markson, Kaja Kiilmaa, Ülle Ojasoo, Margus Usima, Mariann Loitjärv, Anne Vaarmann, Hillar Allik, Toivo Susi. Treener Boriss Täheväli

1966

Mariann Roosla kogu

Rapla Keskkooli lauatennisistid
ja treener Boriss Täheväli
1966

Mariann Roosla kogu

Vaade kiriku tornist Tallinna maanteele 1960ndad

Foto Evald Radiko

Vaade Rapla kiriku tornist 1960ndad

Foto Evald Radik

Rapla RSN TK esimehe Veerise matuserongäik
Tallinna maanteel 1972

Vaade Tallinna maanteele 1970nd

Viljandi mnt kõnniteel

Helgi Tuuga kogu

Rapla laat 1975 - rongkäik Palli tn otsas

Lea Kleinbergi kogu

Rapla autotranspordibaas nr 19 administratiivhoone 1973

Margus Enna foto

# Rapla KEKi peahoone ehitus 1977

Heljo Klaasi kogu

Ehitustööd Rapla KEKi peahoone taga
1977

Heljo Klaasi kogu

Rapla KEKi peahoone avamine 1977

Heljo Klaasi kogu

Tuletõrjemaja Tallinna maanteel 1980nd algul

H. Laurimaa foto

# Koorid Tammemäe uuel laululaval 1986

Agnes Kaevali kogu